

Escapada a Viena

PROGRAMA con "VALOR AÑADIDO"

4 días

(3 noches de hotel)
desde **425 €**

Ciudad de la música y el barroco, del vals y de los cafés, de los jardines y museos...

Viena, fundación romana, punta de lanza del Imperio Carolingio, frontera del Sacro Imperio y explosión arquitectónica en el s XVIII, no es sólo un recuerdo del pasado. Constantemente se renueva y crea nuevos espacios de encuentro, cultura, y saber vivir. Los edificios de Hundertwasser serían un ejemplo de renovación y originalidad. A sus palacios barrocos e iglesias esplendorosas hay que sumar sus callejuelas y plazas.

Además el "Museums Quartier", conjunto de edificios situados en el centro de la ciudad, alberga entre otros el Leopold Museum y el de arte moderno "Mumok".

Viena siempre sorprende: ahonda en sus tradiciones y se renueva constantemente.

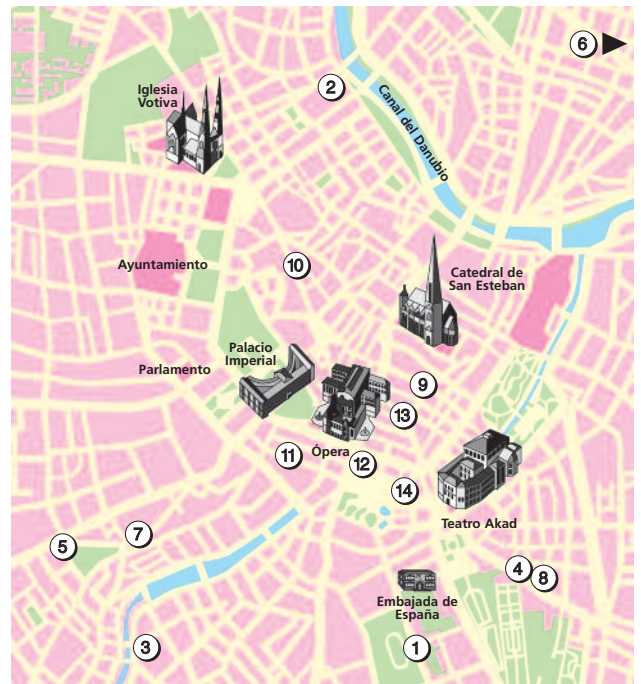

AIR CHINA **vueling** **IBERIA**



② **H. DEUSCHMEISTER 3*S**
Grüntentorgasse, 30 - Tel. 3103404

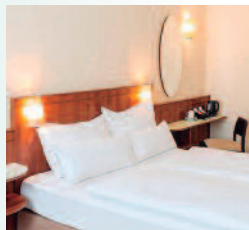

④ **H. NH BELVEDERE 4***
Rennweg, 12a - Tel. 206110

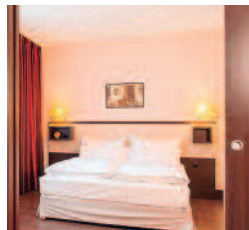

⑦ **H. NH WIEN 4*S**
Mariahilfer Str. 32 - Tel. 521720

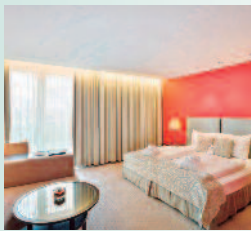

⑧ **H. SAVOYEN 4*S**
Rennweg, 16 - Tel. 206330

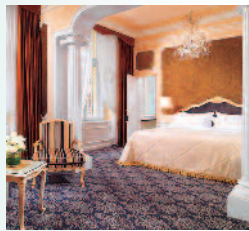

⑩ **IMPERIAL 5*L**
Kärntner Ring, 16 - Tel. 501100

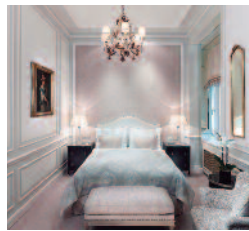

⑭ **H. SACHER 5*L**
Philharmonikerstraße 4 - Tel. 514560



El Precio Base Incluye:

- Vuelo regular Barcelona/Viena/Barcelona con la cia. Air China (vuelo directo) en clase "W".
- 3 noches en el hotel elegido (o similar) base habitación doble estándar, en régimen de alojamiento y desayuno.
- **Valor Añadido:** Traslado aeropuerto/hotel del día 1º + Visita panorámica de la ciudad (incluyendo entrada al Palacio Schönbrunn) + 1 merienda en el famoso Café Central.
- Seguro de viaje.

FECHAS DE SALIDA (Del 1 Marzo al 31 Diciembre 2017)

- **DIARIAS**, según frecuencia de vuelos.



Precios por persona (en euros, base hab. doble) mín. 2 pers. desde Barcelona con la cia. Air China en clase "W"

Hotel/Categoría (o similar Categoría)	Programa base 4 días / 3 noches	N. extra hab. doble	Supl. hab. indiv. por noche
① Beim Theresianum 3*	425	70	65
② Deuschmeister 3*S	440	76	44
③ Ananas 3*S	460	81	66
④ NH Belvedere 4*	495	86	86
⑤ Arcotel Wimberger 4*	495	86	70
⑥ Arcotel Kaiserwasser 4*	500	87	87
⑦ NH Wien 4*	560	107	107
⑧ Savoyen 4*S	590	120	85
⑨ Astoria 4*	620	125	92
⑩ Steigenberger Herrenhof 4*S	795	185	110
⑪ Le Meridien 5*L	855	205	175
⑫ Bristol 5*GL	1.060	275	235
⑬ Imperial 5*GL	1.220	325	290
⑭ Sacher 5*GL	1.220	325	290

Estancia mínima de 3 noches

Suplementos

Vuelos con la Cia. Vueling:	clase "J"	clase "C"	clase "F"
- Por salida desde Barcelona.....	40	70	185
Vuelos con la Cia. Iberia:	clase "N"		clase "V"
- Por salida desde Madrid.....	220	295	370
- Por salida desde resto de Península y Baleares.....	295	370	475
- Por salida desde Canarias.....	400	475	
Seguros Exclusivos AXA de gastos de anulación y otros (a contratar al reservar) desde.....	29		
Tasas de aeropuerto.....	Consultar		