

# Escapada a Praga

**4 días**  
(3 noches de hotel)  
desde **330 €**

**PROGRAMA con "VALOR AÑADIDO"**

*Praga, la ciudad dorada es, sin duda alguna, una de las más bellas del mundo. En ella conviven en armonía edificios monumentales de su glorioso pasado. De los tiempos del reino de Bohemia, el legado medieval de Praga se refleja en auténticas joyas del románico y el gótico, como el majestuoso Puento de Carlos, la impresionante Catedral de San Vito, el famosísimo Reloj Astronómico o la Iglesia de Nuestra Señora de Tyn. De la época imperial de los Habsburgo el viajero se queda asombrado ante el esplendor del riquísimo barroco y de épocas más recientes, las huellas de un modernismo excepcional. Hradcany o Barrio del Castillo, donde se encuentra el Palacio Real y la Catedral; Mala Strana, con la imponente Iglesia de San Nicolás o la del Niño Jesús de Praga; la Ciudad Vieja, con su hermosísima Plaza Mayor, Nove Mesto y su gigantesca Plaza de San Wenceslao, centro comercial de la ciudad; Josefov o Barrio Judío, donde tendremos posibilidad de visitar su peculiar cementerio y las sinagogas.*

*Praga es la ciudad de Kafka, Dvorak, Smetana, Mucha y Mozart ... y donde se dan cita todo tipo de manifestaciones artísticas y culturales: Ópera, conciertos de jazz, música clásica, museos, exposiciones o el renombrado Teatro Negro. Déjense llevar por el hechizo de su ambiente nocturno: terrazas con vistas fabulosas, selectos restaurantes de todo tipo, animadas discotecas, bares musicales y sus famosas tascas bohemias donde se puede degustar, según dicen los expertos, la mejor cerveza del mundo.*

*Praga es, indiscutiblemente, una ciudad de ensueño, un lugar para enamorarse, un recuerdo inolvidable, una ciudad para vivir y disfrutar ...*



**"VALOR AÑADIDO":** Traslados aeropuerto/hotel/aeropuerto + Visita Panorámica + 1 Almuerzo en Restaurante céntrico + Entrada al Teatro Negro

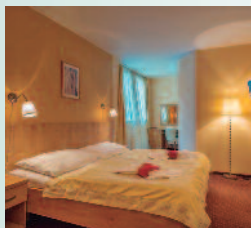

① **H. PRAGUE CENTRE 3\***  
Legerova, 32 – Tel. 224262104



④ **H. BARCELO 4\***  
Na Strži, 1660/32, – Tel. 296772111

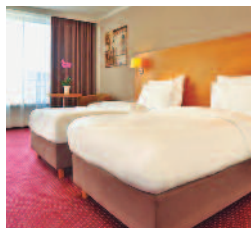

⑤ **H. JURYS INN 4\***  
Sokolovska 204/11, – Tel. 226222600

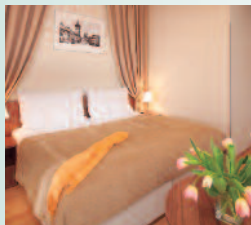

⑦ **H. CLARION OLD TOWN 4\***  
Hradební, 768/9 – Tel. 296398100

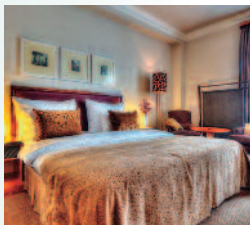

⑨ **H. JALTA 4\*5**  
Václavské náměstí, 818/45 – Tel. 222822111



⑪ **H. KINGS COURT 5\***  
U Obecního domu, 660/3 – Tel. 224222888



**Precios por persona (en euros, base hab. doble) mín. 2 pers. desde Madrid, Barcelona y Bilbao con la cia. CSA, clase "W"**

Hotel/Categoría (o similar Categoría)	Programa base 4 días / 3 noches	N. extra hab. doble	Supl. hab. indiv. por noche
① Prague Centre 3*	330	44	34
② Beranek 3*	340	47	39
③ Parkhotel 4*	365	55	44
④ Barcelo Occidental 4*	365	55	44
⑤ Jurys Inn 4*	400	70	55
⑥ Clement 4*	410	72	56
⑦ Clarion Old Town 4*	435	78	64
⑧ 987 Design 4*5	475	92	75
⑨ Jalta 4*5	510	102	85
⑩ Occidental Praga Wilson 4*5	550	120	85
⑪ Kings Court 5*	650	150	125
⑫ Boho Design 5*	695	165	135

Estancia mínima de 3 noches o fin de semana.

Vuelos con la cia. CSA (ida y vuelta)	Suplementos						
	clase "S"	clase "N"	clase "V"	clase "Q"	clase "U"	clase "X"	
- Por salida desde Madrid, Barcelona y Bilbao	35	55	85	115	155	195	
Vuelos con la cia. Iberia						clase "N"	clase "S"
- Por salida desde Madrid						250	320
- Por salida desde resto de Península (añadir a supl. anteriores)						325	395
- Por salida desde Canarias (añadir a supl. anteriores)						430	500
Seguros Exclusivos AXA de gastos de anulación y otros (a contratar al reservar) desde.....							29
Tasas de aeropuerto.....							Consultar

**El Precio Base Incluye:**

- Vuelo regular Madrid, Barcelona o Bilbao/Praga/Madrid, Barcelona o Bilbao con la cia. CSA en clase "W".
- 3 noches de hotel elegido (o similar) base habitación doble estándar en régimen de alojamiento y desayuno.
- **Valor añadido:** Traslados aeropuerto/hotel/aeropuerto + Visita panorámica a pie de la ciudad + 1 Almuerzo en restaurante céntrico (bebidas no incluidas) + Entrada al Teatro Negro (sin traslados).
- Seguro de viaje.

**FECHAS DE SALIDA (Del 1 Marzo al 31 Diciembre 2017)**

- **DIARIAS**, según frecuencia de vuelos.

**Notas muy importantes:**

- Rogamos consultar suplementos para salidas que coincidan con Puentes, Ferias y/o Congresos.

